SINDIVIGILÂNCIA CAMPINAS

VIGILÂNCIA e SEGURANÇA

Informativo Oficial do Sindicato de Categoria Profissional Diferenciada, Empregados e Trabalhadores do Ramo de Atividade de Vigilância e Segurança Privada de Campinas e Região

NOVEMBRO DE 2022

Sindivigilância Campinas - Rua Jorge Miranda , 97, Jardim Botafogo, Campinas, CEP 13020-180. Telefones (19) 3368.6661 e 3368.6665
Americana - Avenida Campos Sales, 435, Centro, CEP 13465-901. Telefone (19) 3405.2766. **Atibaia** - Rua José Alvin, 62, sobreloja, Centro, CEP 12940-750.
Telefone (11) 4418.3272. Acesse nosso site: **www.sindivigilancia.org.br** - E-mail: **atendimento@sindivigilancia.org.br** - Responsável: Geizo de Souza - Presidente.

SORTEIO PARA OS SÓCIOS SERÁ EM 19 DE DEZEMBRO

Este ano, mais uma vez, o Sindicato realizará o tradicional sorteio de prêmios aos associados.

E a data já está marcada: dia 19 de dezembro, às 14 horas, na sede, à rua Jorge Miranda, 97, Jardim Botafogo, Campinas.

Dia 19 cai numa segunda-feira. Não perca!

Novidade - Além dos prêmios, este ano nossa diretoria sorteará Cestas de Natal, tornando o evento ainda mais atraente.

Não deixe de participar!

QUEM PODE PARTICIPAR

Todo associado ao nosso Sindicato, quite com a mensalidade sindical. Sócio vinculado a uma empresa ou sócio particular.

Portanto, verifique no holerite se a empresa tem feito o lançamento da mensalidade associativa.

ATENÇÃO: No dia do sorteio (19/12), esteja munido de seu último holerite ou boleto recente, caso seja associado particular.

E QUEM NÃO PUDER IR?

Nesse caso, se o associado for sorteado, terá até 1º de fevereiro de 2023 pra comparecer à nossa sede e retirar seu prêmio.

Boa sorte, companheiro(a)!

NOSSO IDEAL É A JUSTIÇA SOCIAL

Estamos encerrando um ano que foi muito difícil para os brasileiros.

Atravessamos um período de grave recessão econômica, desemprego e agravamento da miséria.

Também vivenciamos ameaças à democracia, principalmente por meio de uma campanha sistemática de fake news contra o processo eleitoral.

Nosso Sindicato procurou defender a categoria, propiciar assistência aos trabalhadores e combater abusos de empresas.

Assim fizemos porque nossa entidade conseguiu, ao longo dos anos, com muita luta, construir sua autonomia frente a governos e patrões.

Somos uma entidade madura, com os pés do chão e a cabeça no lugar. Nossa diretoria é unida, debate com franqueza as questões de interesse da categoria e da entidade, sempre sob a batuta do maestro Geizo.

Temos a nosso lado funcionários dedicados e assessores qualificados, que auxiliam o Sindicato e ajudam em muito na defesa dos interesses da categoria.

Agradecemos a todos os que caminharam conosco neste ano de dificuldades. Essa união e esse apoio nos fortalecem mutuamente para os desafios e as tarefas do futuro.

É a você, trabalhador e trabalhadora, que o Sindicato serve. É por uma vida melhor ao trabalhador e à sua família que o Sindicato dedica seus esforços. Nossa causa maior sempre foi e será a justiça.

Um abraço fraterno e conte sempre com o seu Sindicato.

A DIRETORIA
SINDIVIGILÂNCIA CAMPINAS

DEFENDA SEUS DIREITOS. RECEBA AMPLA ASSISTÊNCIA

Pense no Sindicato como você pensa num amigo, num parceiro, naquela pessoa que nunca te deixa na mão. E participe das lutas sindicais. União faz a força. Procure a sede ou as subsedes.

FIQUE SÓCIO!

FELIZ NATAL ÀS FAMÍLIAS VIGILANTE E AGENTE DE SEGURANÇA!

É tempo de união, paz e reflexão. Tempo de acreditar e transformar o mundo num lugar onde seja possível que todos os nossos sonhos se tornem realidade. Desejamos a você e à sua família um Feliz Natal, com amor e prosperidade no Ano que vai chegar!

Jornal Vigilante Campinas novembro 2022.indd 1 30/11/2022 13:57:30

TIRE DÚVIDAS SOBRE O 13º SALÁRIO, FÉRIAS E OUTROS DIREITOS. PROCURE O SINDICATO!

Com o final de ano chega também o pagamento do 13º salário. Trata-se de um direito que os trabalhadores conquistaram ainda em 1962, no governo trabalhista de João Goulart.

Fique atento:

• O 13º não pode ser pago por fora. O valor integral tem que ser lançado no holerite.

• O valor do 13º salário deve incluir a média das horas extras realizadas durante o ano, periculosidade e graficação da função.

• A lei estabelece prazos. A saber: 1) Se for pago de uma só vez, esse pagamento deve acontecer até 10 de dezembro; 2) Se for pago em duas parcelas, deve ser assim: Primeira parcela até 30 de novembro; segunda parcela até 20 de dezembro.

Caso a empresa atrase a primeira parcela, não espere um segundo atraso, não. Procure de pronto o Sindicato, que nós entraremos em ação a fim de garantir os prazos e valores corretos.

MAIS - Ligue (19) 3368.6661.

ATENÇÃO, TRABALHADOR: HOMOLOGUE SÓ NO SINDICATO

Caso você seja desligado da empresa (ou esse desligamento atinja um grupo inteiro de trabalhadores), procure nosso Sindicato pra fazer a homologação.

Ao homologar, o Sindicato confere item por item, valor por valor e garante que seus direitos sejam respeitados.

Se a homologação for feita na empresa ou em algum outro lugar, você não terá a garantia de que receberá integralmente as verbas rescisórias.

A Convenção Coletiva de Trabalho da nossa categoria estabelece que o ato homologatório pra trabalhadores acima de um ano de registro seja efetuado sempre no Sindicato.

Exija esse direito!!!

VOCÊ TEM BONS MOTIVOS PRA SER NOSSO ASSOCIADO

O Sindicato oferece uma ampla rede de parcerias, que propicia serviços e assistência a associados e dependentes.

SEDE - Disponibilizamos atendimento jurídico, odontológico e salão de cabeleireiro. Nas subsedes temos dentista e salão de cabeleireiro.

OUTROS CONVÊNIOS

Educação - Faculdade Anhanguera; Colégio Politécnico Bento Quirino; Faculdades Integradas. Com descontos especiais.

Especialização em segurança - CTT/CBC - Centro de Treinamento Tático; Assessoria documental Brazileiro - Aquisição de Certificado de Registro, atirador/caçador e colecionador, e arma de fogo; CTT Centro de Treinamento Tático - Curso de capacitação de armas.

Lazer - Sisnatur Gerenciadora de Colônias de Férias; e Sesc.

Saúde - Ótica Multivision; Ótica Celi; Academia Grigoletti.

Benefícios - Vital Prime benefícios consignados.

Mais - sindivigilancia.org.br

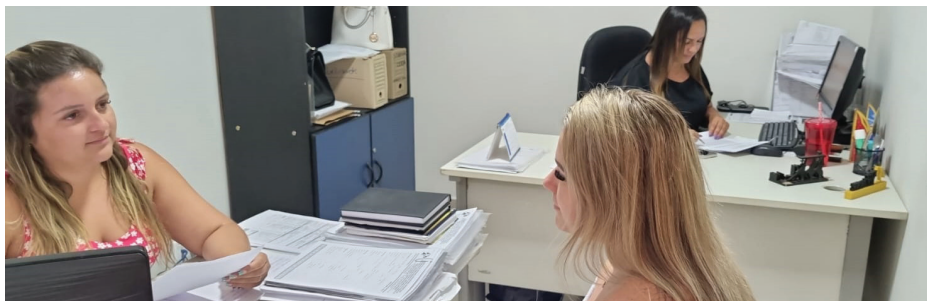

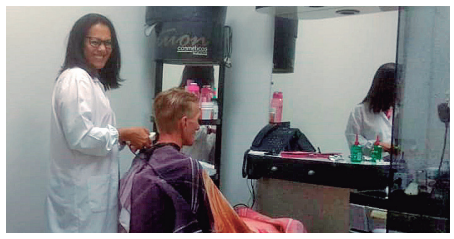

CONFIRA EXPEDIENTE NO FINAL DO ANO

Nosso Sindicato encerra as atividades de 2022 no dia 23 de dezembro, ao meio-dia. Retornaremos dia 3 de janeiro de 2023, a partir das 8 horas. Boas festas!

SINDIVIGILÂNCIA CAMPINAS - Jornal do Sindicato da Categoria Profissional Diferenciada, Empregados e Trabalhadores do Ramo de Atividade de Vigilância e Segurança Privada de Campinas e Região. **Sede:** rua Rua Jorge Miranda, 97, Botafogo, CEP 13020-180. Telefones (19) 3368.6661 e 3368.6665. **Americana**: avenida Campos Sales, 435, Centro. Telefone (19) 3405.2766. **Atibaia**: rua José Alvin, 62, sobreloja, Centro. Telefone (11) 4418.3272. **Site:** www.sindivigilancia.org.br **E-mail:** atendimento@sindivigilancia.org.br **DIRETORIA EFETIVA -** Geizo de Souza (Presidente), Valnei Gomes da Silva (Tesoureiro), Wilson Aguiar da Silva (Secretário-geral), Ronaldo de Souza (Secretário de Formação, Política Sindical, Comunicação, Esporte e Lazer), Pedro João Barbosa (Secretário de Assuntos Jurídicos, Trabalhistas e Previdenciários). **SUPLENTES -** Antonio Cândido de Carvalho, Edielson Ribeiro Souza, Lázaro Bernardino de Oliveira, Paulo Marinho da Silva e Everton Dos Santos Conceição. **CONSELHO FISCAL -** Maria de Lourdes Bezerra, Eloar Oliveira dos Santos e Lucilio Silva**. SUPLENTES -** Inamar Portugal das Neves, Elso Ap. de Lima e Cristiano Pereira Ferreira. **REPRESENTANTES NA FEDERAÇÃO** - Geizo de Souza e Valnei G. da Silva. **PRODUÇÃO** - Agência Sindical (11) 3159.1961. **Site -** www.agenciasindical.com.br. Jornalista: João Franzin (MTb 12.865). **Novembro de 2022.**

Jornal Vigilante Campinas novembro 2022.indd 2 30/11/2022 13:57:31